

Una scuola che ti scalda il cuore

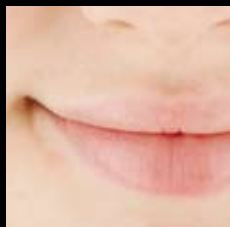

Un cammino verso la vita

Un viaggio non è soltanto un pellegrinaggio, ma un autentico percorso di ricerca del senso della propria vita.

E' in questa immagine che si identifica l'identità salesiana per rispondere, con fedeltà creativa, alla vocazione educativa ereditata da don Giovanni Bosco.

Un cammino orientato all'educazione dei giovani, dunque, come strumento insostituibile per farli crescere "buoni cristiani ed onesti cittadini", attraverso la riscoperta delle singole risorse che devono essere valorizzate, in un'età in cui si fanno scelte di vita fondamentali che preparano l'avvenire della società.



Il pensiero di Don Bosco

Lo spirito salesiano, trasmesso da Don Bosco, è una originale miscela di vita chiamata "**Sistema Preventivo**", che si traduce in tre elementi fondamentali:

Ragione: è la responsabilità personale di svolgere il proprio dovere e saper far buon uso delle proprie doti di intelligenza, sapersi confrontare serenamente, ricercando sempre nel dialogo la via migliore;

Amorevolezza: è l'attitudine all'accoglienza, vissuta nell'apertura e nella cordialità, per mettere gli altri a loro agio con la nostra amicizia;

Religione: è un impegno orientato a sensibilizzare l'incontro del giovane con il Dio della vita, imparando ad ascoltare il proprio credo, anche se ognuno lo sente e vi risponde con intensità e sensibilità diversa, in base alla propria esperienza.

"Il nostro principale impegno è **rendere affezionato** l'allievo in modo che l'educatore potrà sempre parlare con il **linguaggio del cuore**, sia nella scuola sia dopo di essa"

Don Giovanni Bosco



Vivere l'esperienza di una scuola salesiana

Quanti scelgono l'educazione salesiana si troveranno a vivere un ambiente educativo dove si favorisce lo **sviluppo culturale** e una **costruzione di professionalità** secondo il personale progetto di vita integrato con i propri valori umani.

Le scuole salesiane offrono un ambiente dove le persone e le loro relazioni sono **al centro** di tutte le attività, che si svolgono in luoghi aperti al dialogo ed al confronto in cui trovano spazio le nuove istanze culturali e le moderne sfide della conoscenza. Alunni, docenti, genitori e tutto il personale scolastico, come comunità educante, condividono lo stesso progetto educativo.



L'esperienza Salesiana vive e si evolve in un ambiente ricco di interessi che favoriscono

la **maturazione umana.**

La ricchezza dei percorsi formativi tiene conto delle tendenze etiche e culturali in atto, per offrire una formazione integrale in linea con le esigenze contemporanee della persona, nella prospettiva dell'onesto cittadino, che dovrà contribuire alla costruzione di una società solidale e democratica.

Scuola dell'infanzia

Primi passi nel mondo della scuola

I bambini, con il loro mondo, sono al centro del Progetto educativo e di ogni programmazione. Vivono insieme, fin dall'inizio, le prime esperienze dell'imparare giocando e del giocare imparando, socializzano scoprendo ambienti, persone e amici, in un clima sereno e dinamico.

Scuola primaria

Apprendere con gioia

Gli alunni trovano, nell'insegnante responsabile di classe, il loro punto di riferimento principale.

Sono guidati alla scoperta della propria identità, all'acquisizione della fiducia in se stessi, al rispetto degli altri e dell'ambiente in cui operano, per superare atteggiamenti individualistici ed aprirsi progressivamente alla proposta culturale e cristiana.

Scuola secondaria di 1° grado

Studi personalizzati e orientamento

Attenti ai problemi della preadolescenza, la scuola secondaria di 1° grado svolge un'attività educativa che valorizza e promuove la persona attraverso:

- un rapporto sereno, rispettoso e confidente tra alunni, insegnanti ed ogni educatore che opera all'interno della scuola;
- la mediazione dei valori umani e cristiani;
- un insegnamento disciplinare rispettoso dei ritmi di ciascun alunno.

Propedeutica ai corsi superiori, cura l'orientamento guidando gli alunni alla conoscenza di se stessi e offrendo possibilità di sperimentare le attitudini personali attraverso percorsi di creatività e attività diversificate.

Oltre alla lingua inglese, proposta anche con insegnanti di madre lingua, la Scuola offre la scelta fra altre due lingue comunitarie: spagnolo e tedesco.



Una scuola
che ti scalda il cuore

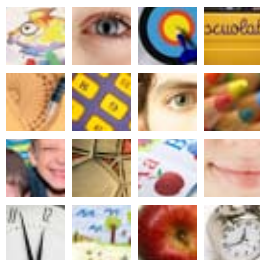

Istituto Maria Ausiliatrice

Via Caldone, 18 • 23900 Lecco
Tel. 0341 257611 Fax 0341 257662
Email: segreteria@imalecco.it

www.imalecco.it